Nieuwsblad December 2020

Geloofsgemeenschap
H. Alphonsus de Liguori Slagharen
behorende tot de

Emmanuelparochie

ADVENT

Goed nieuws

Goed nieuws voor mensen in het donker,
want op een dag wordt alles licht.
Wat hen terneer drukt wordt gebroken.
Er komt een lach op hun gezicht.

Goed nieuws voor wie de klappen krijgen,
voor mensen, kwetsbaar, arm en bang.
Er komt een tijd van recht en vrede.
Dan speelt een kind zelfs met een slang.

Goed nieuws voor wie naar vrijheid snakken,
voor wie bekneld zijn en gekooid.
Ze zullen weer de ruimte krijgen,
zodat hun leven zich ontplooit.

Goed nieuws voor hen die moeten huilen.
Er komt een einde aan de pijn.
Want eens zal God hun tranen drogen
en hij zal altijd bij hen zijn.

Goed nieuws voor hen die willen leven.
Eens jaagt de dood geen schrik meer aan.
Er zal een nieuwe aarde komen.
De dood is weg uit ons bestaan.
Greet Brokerhof-van der Waa.

Bestuur Emmanuel Parochie
Voorzitter, pastoor A.G.M. Monninkhof.
Vice voorzitter, mevr. H.A.M. Schoorlemmer-Nijhout
Secretaris, vacant
Penningmeester, vacant
2e Penningmeester, dhr .J.A. Wibier
Bouwzaken, dhr. B. Lenferink

Pastoresteam R.K. Parochie Emmanuel

Pastoor A.G.M. Monninkhof (André),
Tel.: 06-22786151 email: monninkhof@hetnet.nl

Pastor J.W. de Vries (Hans)
Tel.: 06-45290266 email: prhansdevries2020@gmail.com

Pastoraal werker Drs. J.G. (Joop) Butti. Eerst aanspreekbaar contact pastor voor De Belte, Dedemsvaart, Hardenberg en Slagharen Profiel: Catechese Herenstraat 17 7776 AG Slagharen
Tel.: 0523-684769 email: butti@home.nl

Pastoraal werker M.(Marga) Klein Overmeen-Groot-Zwaaftink.
Contact pastor voor Dalfsen, Heino, Hoonhorst, Lemelerveld, Ommen, Vilsteren en Lierderholthuis. Profiel: Diaconie
Tel.: 06-18276484 email:m.kleinovermeen@emmanuelparochie.nl

Slagharen: Geloofsgemeenschap St. Alphonsus de Liguori
Herenstraat 15, 7776 AG Slagharen. Tel. 0523-681331
Bankrekening geloofsgemeenschap NL88 RABO 0147 7013 41
E-mail: deliguori@hetnet.nl
Website: https://www.emmanuelparochie.nl/slagharen/
Zaterdag 19.00 uur of Zondag 9.00 uur

Bestuur van de locatieraad

Voorzitter	:mevr. Antoinette Kosse	tel.: 06-25578075
Secretaris	:dhr. Bas Kok	tel.: 683650
Penningmeester	:dhr. Hans Kosse	tel.; 682883

Pastoraatsgroep
Opbouw :dhr. Herman Juurlink tel.: 683299
Liturgie :
Diaconie : mevr. Ineke Santman tel.: 682751
Cathechese :

Secretariaat tel.: 0523-681331
Woensdag : 10.00 - 12.00 uur
Vrijdag : 10.00 – 12.00 uur

Uitvaartverzorgster: Mevr. Osseforth tel.: 06-52621701
Begrafenisvereniging: barbara.slagharen@gmail.com
Bereikbare pastor van zondagmiddag 12.00 uur tot maandagavond 24.00 uur: **alleen voor dringende pastorale hulp.** tel.: 06-50412238

Vieringen in de regio
De Belte: Onze Lieve Vrouw van Fatima
Zaterdag 19.00 uur of Zondag 9.00 uur
Dedemsvaart: Geloofsgemeenschap St. Vitus
Zaterdag 19.00 uur of Zondag 9.00 uur
Hardenberg: Geloofsgemeenschap St. Stephanus
Zondag 11.00 uur

Pastoralia
JOHANNES – een meditatie voor de Advent

Een mens staat op – Johannes is zijn naam, een stem die roept in de woestijn.
Nee, niet hij was het licht, maar hij kwam om te getuigen van het licht. Het licht dat in hem kwam, deed hem getuigen van het licht: het licht dat in hem kwam.

Er staat een mens op om te getuigen van het licht dat in hem kwam. Want hij moest getuigen, getuigen van dat licht. Een mens staat op en spreekt.
Hij spreekt een woord van licht, licht van de Levende in wie geen dood of duisternis bestaat. Vanwege dat goddelijke licht staat die mens op - Johannes was zijn naam -

om het woord van licht te spreken, midden in de woestijn van het leven. Zijn spreken getuigde van Hem die licht is. Hij moest wel getuigen - hij kon niet anders.

En ze kwamen naar hem toe, van heinde en van ver, tot van sint-juttemis kwamen ze naar hem toe, naar hem die getuigde van het licht. Ze dromden samen rond deze vonk van licht in de duisternis van de doodswoestijn. En zij drongen bij hem aan en vroegen hem: “Wie denk jij wel die je bent? Jij daar in je pij? Elia soms? Of de grote profeet die komen zal? Wie denk jij eigenlijk wel die je bent, kamelenman?”

“Nee, nee!” sprak hij, “Elia ben ik niet, noch profeet of grote koning, geen bisschop en geen paus, geen imam of een rabbijn. Johannes is mijn naam: ik ben niet waardig om Zijn sandalen los te maken! Ik ben opgestaan om te getuigen, te getuigen van het licht.
Een woord in de woestijn ben ik - de woestijn die woest en ledig is. Een woord van ‘daar zij licht!’, een woord van een nieuw begin: “En daar was licht!”

Johannes getuigde van het licht, zoals leven getuigt van water in de woestijn en fluistert dat de steppe eens zal bloeien als een roos! Er stond een mens op voor een nieuw begin. Sta jij op? - sta ik op? Om - net als hij - te getuigen van het licht? Om elkaar het leven toe te spreken? Ben jij het soms? – ben ik het soms?

Johannes sprak: “Nee, niet Hem ben ik, niet Hem die komen zal! Ik ben maar een stem in de woestijn, ééntje die roept om licht en léven! Nee, niet ik ben Hij die komen zal - God bewaar me! Ik maak slechts paden vrij, want de weg moet recht voor Hem die haastig komen zal, Hij, die het licht is van ons leven.” Want Hij die IS, is Hij die KOMT. ZIJN is KOMEN en wat IS, KOMT onherroepelijk aan het licht. Dat is, wat leven is!
Johannes getuigt van het licht, dat IS en KOMEN gaat, als water dat woestijnen drenkt en de steppen bloeien laat! In Hem komt Hij nu al aan het licht die het licht des levens is.

Maar zij die hem verdrongen, de mannen van het heilig zwijgen, zij riepen maar: “Wie denk jij dat je bent!” en “Waar haal je het vandaan?

Jij met je water in de woestijn en je steppe die zal bloeien! Jij met je praatjes over licht in woestijnen van het leven."
Zo spraken de mannen van het heilig zwijgen, de mannen van de duisternis, de mannen met de dood op hun gezicht…
Johannes gaf hen ten antwoord: "Gij kent Hem niet, Die na mij komt, Die groter is:
Messias, grote Koning, Elia en Profeet, de Komende, Gij kent hem niet! Want ik ben Hem niet, - natuurlijk niet - ik ben slechts een roepende in de woestijn die wil getuigen van het licht dat leven is, getuigen van de Komende die WAS en die IS en KOMT. Midden onder u staat Hij die gij niet kent, Hij die voor mij IS en die na mij KOMT. Midden onder U staat Hij en Gij kent Hem niet?"

Er stond een mens op. Johannes was zijn naam. God is genadig!
Joop Butti

Van de redactie

Beste medeparochianen,
Dit nieuwsblad is deze keer alleen voor de Advent, omdat er nog niet precies bekend is hoe het dit jaar i.v.m. Corona, de Kerstvieringen zullen verlopen. Daarom voor deze periode een nieuwsblad. Het volgende blad zal voor Kerst en januari zijn. Daarom vragen wij u om eventuele kopij in te leveren voor 14 december. Het blad wordt dan gedrukt en op **dinsdag 22 december en woensdag 23 december,** tussen 10-12 uur, kan het Nieuwsblad worden afgehaald door de bezorgers.
Dan is het op 5 december pakjesavond en op 6 december het feest van de Heilige Nicolaas.
Het is dan ook de 2e zondag van de Advent.
Op 20 december is er een eucharistieviering, het is dan de 4e zondag van de Advent.
De tijd waarin wij ons voorbereiden op de komst van Jezus Christus.
Wij wensen u een goede Advent toe en blijf gezond!
De Redactie

Wij feliciteren Wij feliciteren iedereen die in de maand december jarig is. Wij wensen u een fijne en gezellige dag toe, maar bovenal een gezond en gelukkig nieuw levensjaar.

Collecte

coll. 19 september	29,60
coll. 26/27 september	106,15
Oogstdankfeest	579,17
coll. 3 oktober	44,95
coll. 11 oktober	31,40

Redactievergadering		**Vouwen en nieten**	**afhalen**
Dec./kerstmis			
Jan 2021	14 dec.	22 dec.	23 dec.
Februari 2021	18 jan	26 jan.	27 jan.
Maart	15 febr.	23 febr.	24 febr.
April	15 maart	23 maart	24 maart
Mei	19 april	27 april	28 april
Juni	10 mei	18 mei	19 mei
			i.v.m. Pinksteren
Juli/Aug.	14/21 juni	22/29 juni	23/30 juni

Vieringen in Nieuwe Wever en De Eik
Vanwege de regelgeving rond het corona-virus kunnen de maandelijkse vieringen in de Nieuwe Wever nog niet worden hervat. De vieringen in de Eik worden wel weer hervat.

Liturgische vieringen/Intenties.

Iedere dinsdag om 18.45 uur is er een viering en iedere **donderdag** om 9.00 uur is er een eucharistieviering.

Za. 28 nov.: 19.00 uur Viering Slagharen 1.
1ste zondag van advent
J.W. Wencker en echtgenote; Betsie Wenker-Elfrink en ouders Wenker-Maas; Bernard en Diny Schlepers-Hemme en Rita en Berry Schlepers

Di. 1 dec.:
Pastoor Noordman;

Do. 3 dec.:
Pater Oude Hengel

Zo. 6 dec.: 9.00 uur H. Nicolaas. viering past.werker Butti
2de zondag van advent
Herman en Mien Disselborg-Mecklenfeld; ouders Juurlink-Spijker; fam. de Gooijer-van der Most; J.W. Wencker en echtgenote; Rieks, Johan en Liezeth Werink; Henk van Rhee en fam.;

Di. 8 dec.:
Broeder Cornel

Do. 10 dec.:
Pastor Zandbelt;

Za 12 dec.: 19.00 uur viering past.werker Klein Overmeen
3de zondag van advent
Gerard en Gre de Vent-Koorman en Britt Kosse; J.W. Wencker en echtgenote; Bertus en Martha Scholten-Feddema en fam.;

Di. 15 dec.:
Pastoor Noordman;

Do. 17 dec.:
Pastoor Langkamp; Rieks, Johan en Liezeth Werink;

Zo. 20 dec.: 9.00 uur Euch.viering past. Monninkhof
4de zondag van de advent
J.W. Wencker en echtgenote; Jan Bosch; ouders Bosch; ouders van der Veen; Mieke Viskaal-Wessel; Ed Kortenaar; Theo Kosse en fam.;

Di. 22 dec.:
Pater Oude Hengel;

Misdienaars

Zon. 6 dec. 9.00 uur	Marieke v.d. Blieck Lisa Meekhof
Zat. 12 dec. 19.00 uur	Zwaannet Bosch Stefanie Bosch
Zat. 20 dec. 19.00 uur	Annie Kok Hilda Berg

Bij vragen of mededelingen kun je mij bellen. Ook voor het opgeven van misdienaars of misdienettes. Hilda Berg. Tel.: 683081

December	**28/29**	**5/6**	**12/13**	**19/20**
D'vaart Za. 19.00 u Zo. 9.00 u	Euch. -	- Euch.	- Comm.	- Euch.
De Belte Za. 19.00 u Zo. 9.00 u	- Euch.	Comm. -	- Euch.	Euch. -
H'berg Zo. 11.00 u	Viering	Comm.	Comm.	Euch.

Wat iedere parochiaan wil weten

Nieuws over het Heilig Vormsel en de Eerste Heilige Communie
In 2020 zijn de vieringen van het H. Vormsel en de Eerste heilige communie helaas niet doorgegaan i.v.m. het Corona virus, wij hopen dat wij deze vieringen in 2021 wel weer kunnen plaatsvinden.

De Eerste Heilige Communie vindt plaats op zondag 11 april in Slagharen.
De ouders van de kinderen die vorig jaar hiervoor opgegeven zijn worden door de werkgroep weer benaderd en krijgen het programma via de mail toegestuurd. Graag bieden wij de kinderen die nu in groep 4 zitten de mogelijkheid om zich hierbij aan te sluiten. De ouders van deze kinderen zijn van harte welkom op de ouderavond wij zullen u hier alles vertellen over het project. De ouderavond vindt plaats op maandagavond 18 januari 2021 om 19.30 uur in de parochiezaal van Slagharen. U kunt uw kind opgeven door haar/hem aan te melden bij het secretariaat of via het opgave formulier wat u vindt op de website:

https://www.emmanuelparochie.nl/slagharen/pastoraatsgroep-catechese/
Na opgave zullen wij de ouders dan middels de mail de agenda sturen voor de ouderavond, en gaande weg het project kunnen wij u op de hoogte houden. Ouders van vorig jaar reeds aangemelde kinderen hoeven dus niets te doen en hoeven ook niet op de ouderavond te komen.

Het Heilig Vormsel vindt ook in 2021 plaats.
Het Heilig Vormsel zal worden toegediend aan de jongeren die op dit moment in groep 7 of groep 8 zitten van de basisschool. Daarnaast hebben wij dit jaar een groep van het eerste jaar middelbaar onderwijs i.v.m. het niet door gaan van de viering vorig schooljaar.
De invulling van het project hoort u op de ouderavond. Het Vormsel zal ook dit jaar weer een samenwerking zijn tussen Hardenberg, Slagharen, de Belte en Dedemsvaart. De Vormselviering zal in Slagharen gaan plaatsvinden, daarom hebben we besloten de ouderavond in Dedemsvaart te organiseren. De ouderavond vindt plaats op maandag 7 december 2020 om 19.30 uur in de parochiezaal van Dedemsvaart. Wilt uw kind het H. Vormsel toegediend krijgen, dan kunt u dit melden bij het secretariaat of via het opgaveformulier wat u vindt op de website
https://www.emmanuelparochie.nl/slagharen/pastoraatsgroep-catechese/
Na opgave zullen wij de ouders middels mail op de hoogte houden en de agenda mailen voor de ouderavond.
Ook voor deze ouders geldt, de jongeren die al aangemeld zijn voor het Vormsel van vorige jaar krijgen via de mail bericht en hoeven de jongere niet opnieuw op te geven. Mocht een aangemelde jongere van vorig jaar afzien van het ontvangen van het Heilig Vormsel, dan horen wij dit graag via de mail.

Wellicht tot ziens op de ouderavonden.
Werkgroep Eerste Heilige Communie
Werkgroep Heilig Vormsel

!Ver-geef! ?vergeet? !ver-zoen!

Op de 3e zondag van de Advent, in het weekend van 12 en 13 december, zal in de vieringen aandacht zijn voor het thema 'vergeving en verzoening'.

Jezus zegt ons:" vergeef altijd". Als ik wil leven met Hem aan mijn zijde dan moet ik de vraag stellen: Hoe kan ik vergeven?

Iemand vergeven die jou kwaad heeft gedaan, of dat nu om iets kleins gaat of een daad die jou echt heeft beschadigd, kan soms een onoverkomelijke opdracht lijken. Soms is het een proces dat echt tijd neemt. Toch is de Bijbel heel duidelijk over de noodzaak van vergeven. Er zijn geen kanttekeningen als "tenzij", "als", of "maar". In alle dingen moeten we onze blik richten op onze Voorloper, Aanvoerder en Meester: Jezus.

Christus leed onrecht; zelfs op wrede wijze werd Hem onrecht aangedaan. Niemand heeft meer onrecht geleden dan Christus. En een van de laatste uitspraken die Hij deed was: "Vader, vergeef het hun, want ze weten niet wat ze doen." Is het makkelijk? Nee. Is het onmogelijk? "Alle dingen zijn mogelijk voor wie gelooft", zei Jezus.

En wanneer jij de kracht niet hebt, wanneer je weet dat je het niet in je hebt om te vergeven, dan moet je die kracht vinden in Christus. "Ik vermag alle dingen in Hem, die mij kracht geeft," zegt Paulus. Zal het vergeven van de ander de pijn die je hebt geleden tenietdoen? Zal het de dingen die jou zijn aangedaan terugdraaien? Betekent het dat de persoon die jou kwaad heeft gedaan geen verantwoordelijkheid hoeft te nemen voor zijn of haar daden? Nee, maar je zult vrij worden van de gedachten van haat en bitterheid en de last die ze met zich meebrengen. Vergeving schenken doe je niet slechts omwille van degene die je vergeeft, maar omwille van jezelf, zodat je niet met die zware last hoeft te leven.

Het feit dat je iemand vergeeft, vergoelijkt niet wat die ander heeft gedaan, en maakt dat op geen enkele manier "oké". Vergeven betekent niet dat je de ander nu moet vertrouwen, en het te vergeten is evenmin

verplicht. “Vergeven en vergeten” is geen Bijbels citaat. Het is één ding om op je hoede te zijn en je bewust te zijn van wat er is gebeurd, en een ander ding om te haten en wrok te koesteren.

In het ideale geval zullen degenen die jou hebben gekwetst ook berouw tonen en hun fouten proberen goed te maken. Maar zorg ervoor dat jouw genezing daarvan niet afhankelijk is. Je behoort te vergeven ongeacht hun houding. Hun zonden zijn tussen hen en God. Het is goed dat mensen de consequenties van hun daden onder ogen zien, en dat ze verantwoording afleggen in overeen-stemming met aardse wetten en autoriteiten. En op een dag zullen ze ook voor Gods aangezicht staan en reken-schap afleggen voor hun daden, en God is bovenal recht-vaardig. Maar oordeel en wraak behoort slechts God toe.

Het is belangrijk om te beseffen dat vergeving geen gevoel is; het is een keuze. Kiezen voor vergeving betekent dat je naar God gaat, en Hem op je knieën vraagt om de kracht om te vergeven. Het is de keuze om geen gedachten van haat te laten regeren in je hart. Het is de keuze om tot God te naderen voor hulp en troost in plaats van te blijven hangen in het verleden, zelfs als je gevoelens liever iets anders willen.

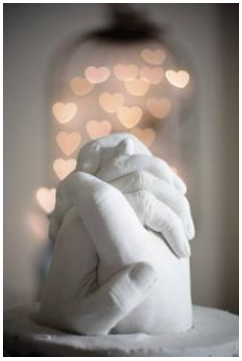

De kracht die we hiervoor nodig hebben, ontvangen we van de heilige Geest. Denk aan Jezus, “die, als Hij gescholden werd, niet terugschold en als Hij leed, niet dreigde, maar het overgaf aan Hem, die rechtvaardig oordeelt.”

Nader tot God, en in Zijn liefde zal je alles vinden wat je nodig hebt.
Pastor Hans de Vries.

Nieuwsblad Kerstmis/Januari

I.v.m. met de onzekere tijden door Corona weten we nog niet hoe Kerstmis gaat verlopen, daarom willen we nog even wachten met dit nieuwsblad. Wilt u uw copy inleveren voor 14 dec. Door de bezorgers kan het nieuwsblad afgehaald worden op dinsdag 22 of woensdag 23 december. Tussen 10 en 12 uur.

Bisschoppelijke adventsactie.
De adventsactie is dit jaar van 28 november t/m 20 december.
U kunt uw bijdrage over maken op
IBAN: NL89INGB0653100000 t.n.v. Adventsactie Den Haag.

Inzicht & Uitzicht: Activiteitenprogramma Emmanuelparochie

Om verspreiding van het

COVID-19 virus

zoveel mogelijk te voorkomen,

zijn alle activiteiten

in het kader van 'Inzicht & Uitzicht'

tot het eind van dit jaar

geschrapt of uitgesteld.

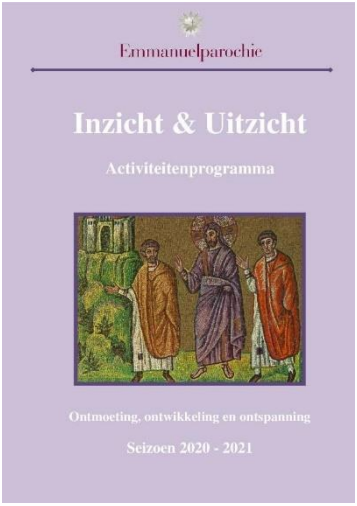

De bisschoppen vragen iedereen te blijven bidden voor de slachtoffers van Covid-19 en hun familieleden, in Nederland en wereldwijd.
Zie hieronder het gebed van de bisschoppen:

Bron: website Aartsbisdom Utrecht

Ik neem deel aan de viering in de St. Alphonsus de Liguori kerk te Slagharen. Datum:……
Naam:……..

Telefoonnummer:……..

Ik neem deel aan de viering in de St. Alphonsus de Liguori kerk te Slagharen. Datum:……

Naam:……..

Telefoonnummer:……

Ik neem deel aan de viering in de St. Alphonsus de Liguori kerk te Slagharen. Datum……..

Naam:……..

Telefoonnummer:……

Ik neem deel aan de viering in de St. Alphonsus de Liguori kerk te Slagharen. Datum:……..

Naam:……..

Telefoonnummer:……

Ik neem deel aan de viering in de St. Alphonsus de Liguori kerk te Slagharen. Datum:……

Naam:…….

Telefoonnummer:……

Ik neem deel aan de viering in de St. Alphonsus de Liguori kerk te Slagharen. Datum:…….

Naam:…….

Telefoonnummer:……

Ik neem deel aan de viering in de St. Alphonsus de Liguori kerk te Slagharen. Datum:……

Naam:…….

Telefoonnummer:……

Ik neem deel aan de viering in de St. Alphonsus de Liguori kerk te Slagharen. Datum:…….

Naam:…….

Telefoonnummer:……

kinderpagina